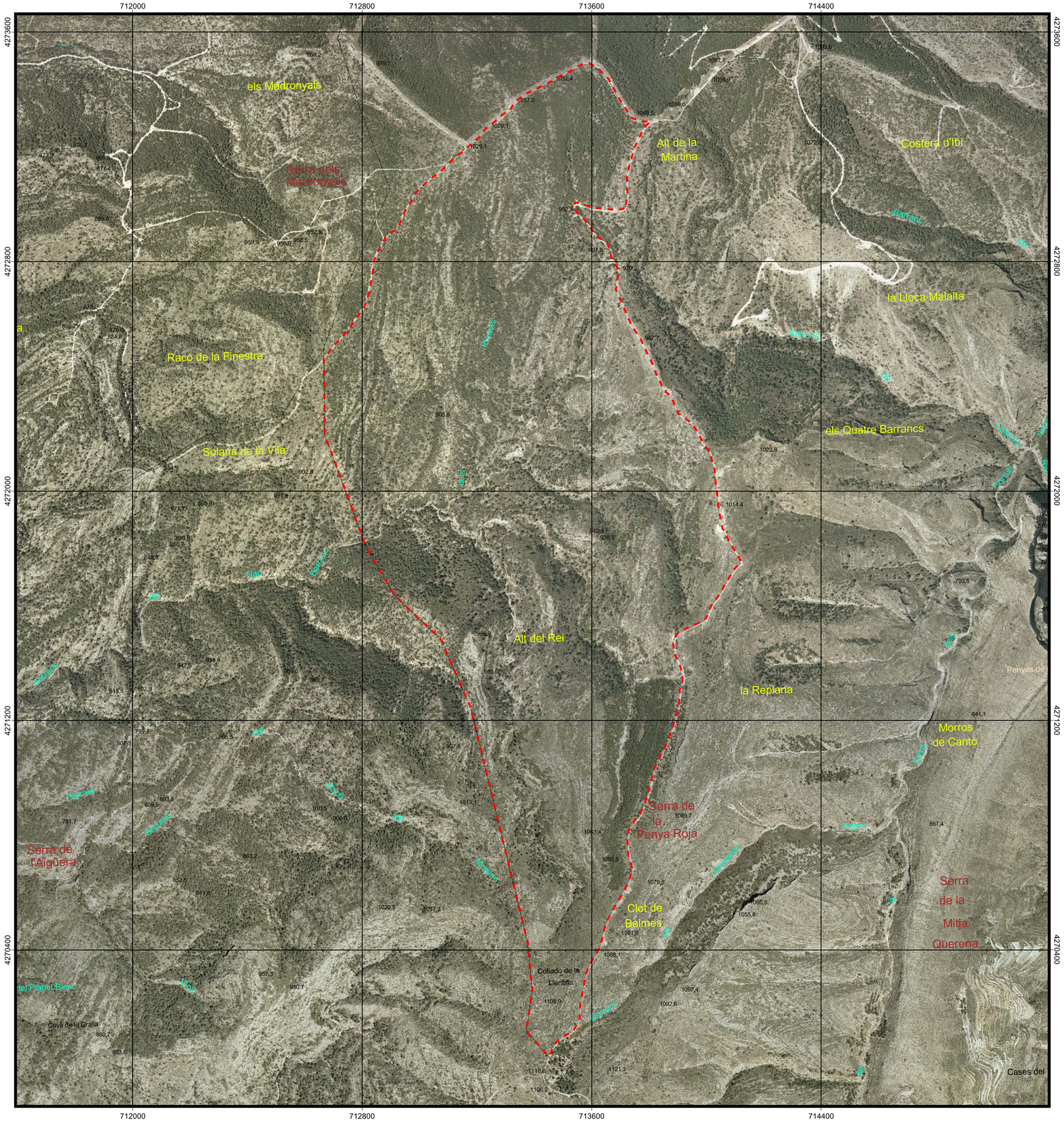

PNM "Els Plantadets"

Ajuntament de Xixona

TÍTULO DEL PROYECTO:

PARAJE NATURAL MUNICIPAL "ELS PLANTADETS"

EMPLAZAMIENTO: T. M. DE XIXONA

TITULO DEL PLANO: PLANOS DE INFORMACIÓN ORTOFOTO

ESCALA: 1 : 1 0. 0 0 0 **PLANO:** 4.0 **FECHA:** MAYO 2.005

COLABORADORES: ARQUITECTO ALBERTO MUÑOZ PENALBA

EL AUTOR

Antonio Navas Almodóvar
Ingeniero de Montes

LA COORDINADORA

Mª José Sanchez Vicent
Arquitecta